

PLAN DE CHARPENTE - NIVEAU SHED :

ECH : 1/125

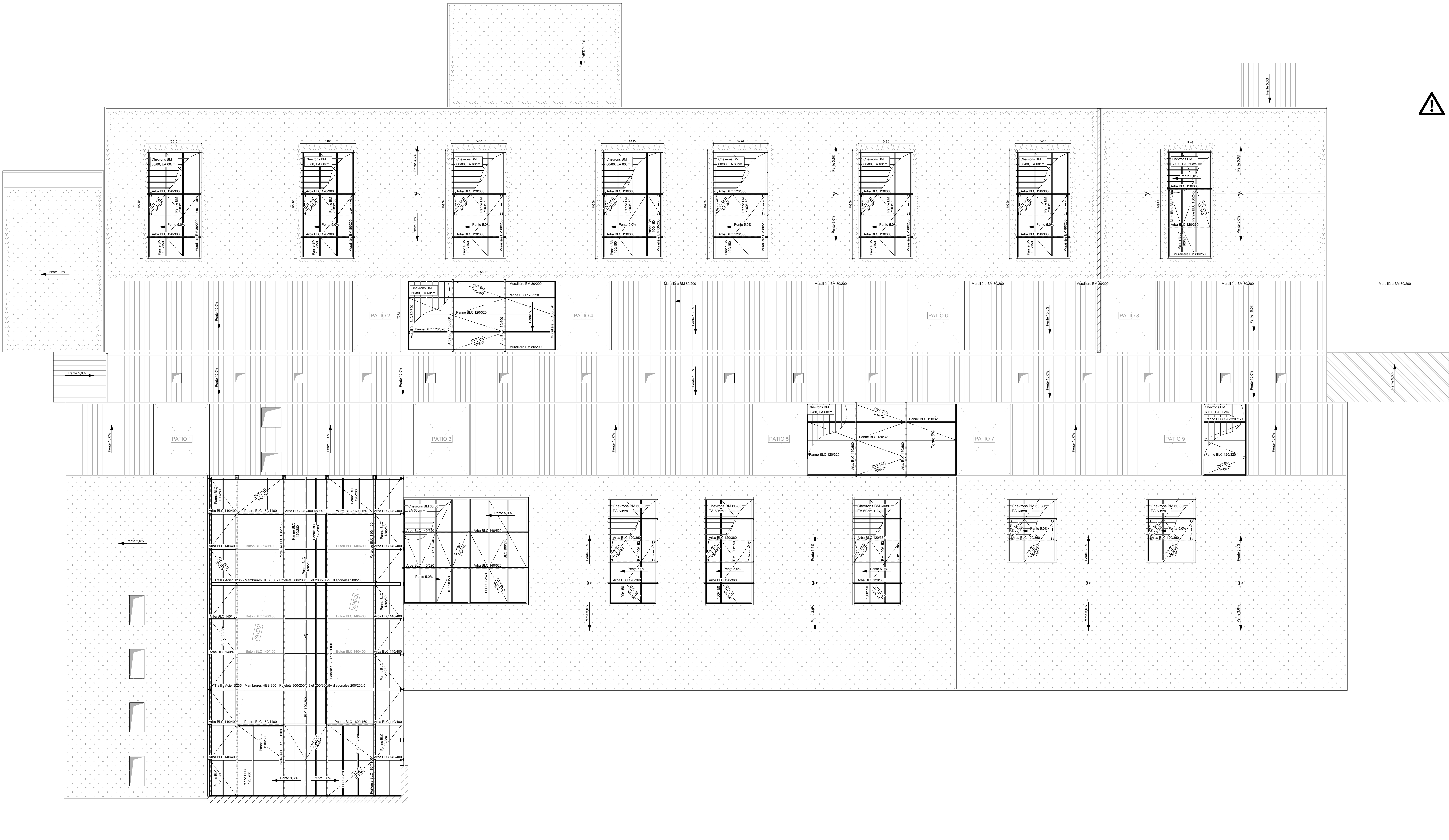

HYPOTHESES DE CHARGEMENT			
CHARGES PERMANENTES			
TOUTURE VEGETALISEE		TOUTURE BAC ACIER	
Matériau	Poids	Matériau	Poids
Complexe de végétalisation (Toundra)	130 daN/m²	Complexe double bac + isolant	60 daN/m²
Bac + isolant + étanchéité	60 daN/m²	Platfond + sous platfond	25 daN/m²
Ouvrs + chauffage + charge fortissane	35 daN/m²	Ouvrs	10 daN/m²
Total sur pannes	225 daN/m²	Total sur pannes	95 daN/m²
NEIGE		VENT	
Zone	A1	Zone	3
Altitude	100 m	Classe de rugosité	IIIa
CHARGES PARTICULIERES		ZONE D'IMPORTEANCE	
Matériau	Poids	CATEGORIE D'IMPORTEANCE	II
Pan de mur bois, joue des sheds	60 daN/m²	STABILITE AU	Charg. apparente
Pancher collaborant ép. 100mm	225 daN/m²	FEU REQUISE	Charg. non-apparente



NOTA 1 : La charpente est dimensionnée avec un complexe de végétalisation type Toundra de chez Sopranature. toute modification du complexe impactera très fortement le dimensionnement de la charpente.

NOTA 2 : Limites de prestations : Les lots autres que charpente sont représentés à titre indicatif.

LÉGENDE :

- Contreventement B.C. 140/240
- Joint Serrisque
- Panne de stabilité trans architecturaux
- Couverture végétalisée - Hors lot
- Couverture bac acier - Hors lot
- Couverture zinc - Hors lot

PLAN DE CHARPENTE - SHED GO :

ECH : 1/125

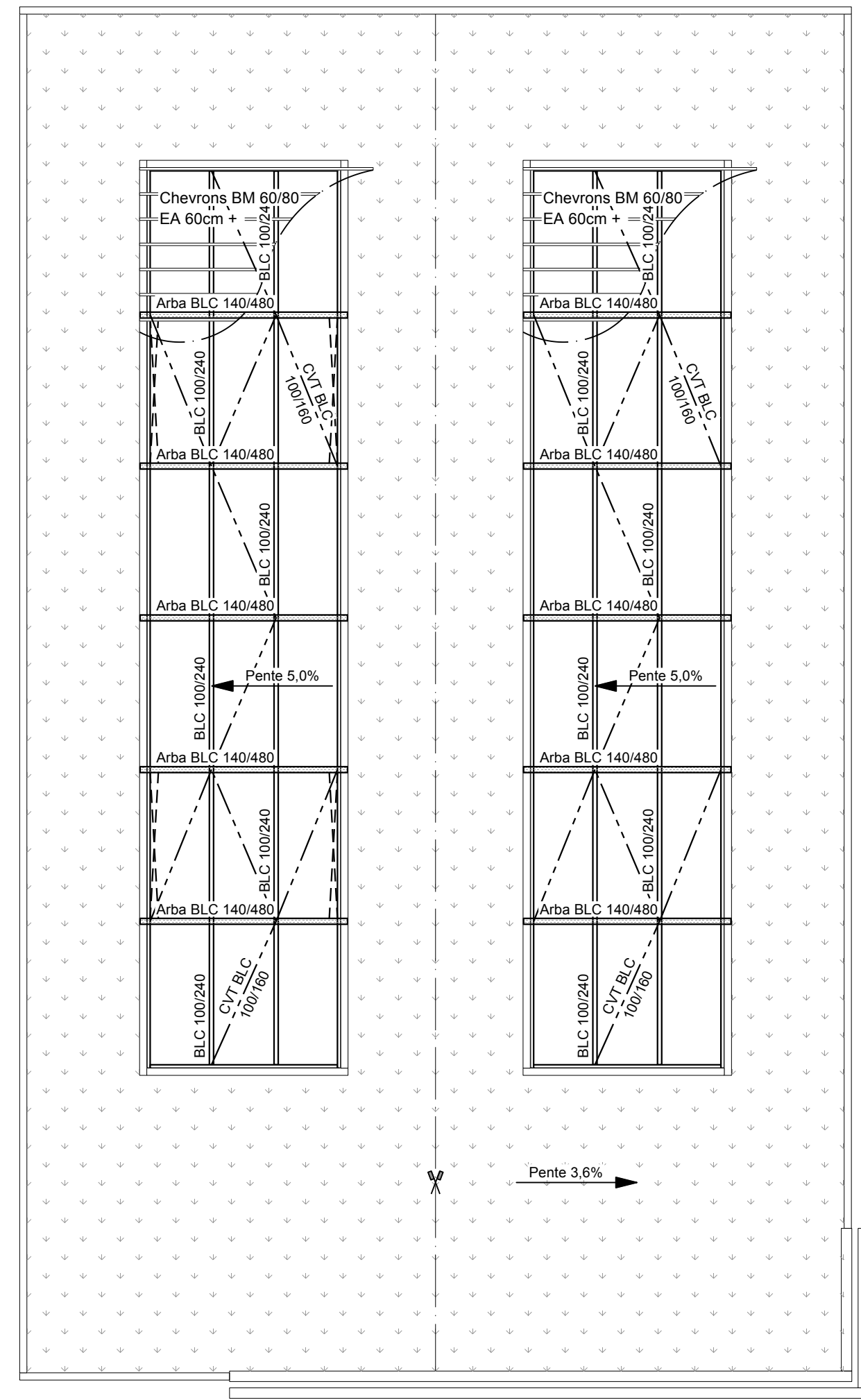

CONSEIL REGIONAL DE BRETAGNE
Direction de l'habitat et de la logistique
280 avenue du Général Patton CS 21101 35711 KENNEDY Cedex 7

Tel : 02 99 27 10 10

SEMBREICH
ASSISTANT AU MAÎTRE D'ŒUVRE ET FOURNISSEUR DU COMPTE DE LA RÉGION BRETAGNE
24 rue de la Gare - 35041 SAINT-BRIEUC

Tel : 02 96 78 38 00

LYCEE FREYSSINET - SAINT BRIEUC - RESTRUCTURATION GENERALE
(restructuration bâtiment E, démolition bâtiments D et F et construction d'une halle)
32 rue Mansart BP 2359 22023 SAINT-BRIEUC Cedex



EMETTEUR	APP.	PHASE	NUMERO	INTITULE DU DOCUMENT	05/02/2021	ECH: 1/125
SYL	4894	DCE	02 SB 03	02 SB 03 PLAN DE CHARPENTE - NIVEAU SHED		

CRR
CONSEIL REGIONAL DE BRETAGNE
280 avenue du Général Patton CS 21101 35711 KENNEDY Cedex 7
Tel : 02 99 27 10 10

OTIS
10 rue de la Gare BP 2359 22023 SAINT-BRIEUC Cedex
Tel : 02 96 78 38 00

SEMBREICH
ASSISTANT AU MAÎTRE D'ŒUVRE ET FOURNISSEUR DU COMPTE DE LA RÉGION BRETAGNE
24 rue de la Gare - 35041 SAINT-BRIEUC
Tel : 02 96 78 38 00

SYLVA Conseil
10 rue de la Gare BP 2359 22023 SAINT-BRIEUC Cedex
Tel : 02 96 78 38 00

SAINTO INGENIERIE
10 rue de la Gare BP 2359 22023 SAINT-BRIEUC Cedex
Tel : 02 96 78 38 00

SCOP G. CLERAN
10 rue de la Gare BP 2359 22023 SAINT-BRIEUC Cedex
Tel : 02 96 78 38 00

TECHNITIS
10 rue de la Gare BP 2359 22023 SAINT-BRIEUC Cedex
Tel : 02 96 78 38 00